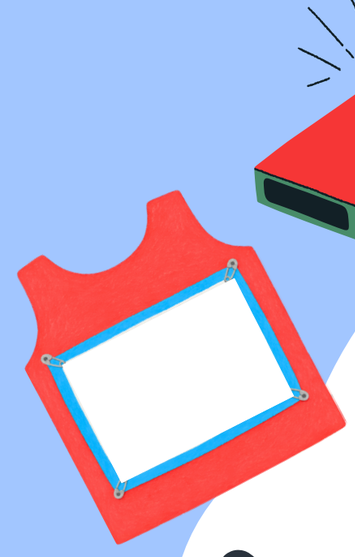

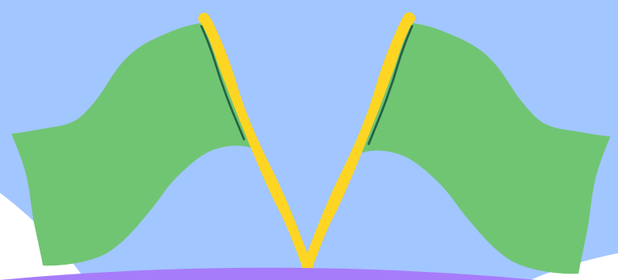



子ども向け　レクリエーション

せかいの　あそびを　たいけんしよう！





アフリカ・マダガスカル

あそびには　いろいろな形が　ある！



マダガスカルの　おにごっこ

「クバーラ」を　みんなで　楽しもう

やさしい日本語を　使おう！

「クバーラ」：マダガスカルの　おにごっこ

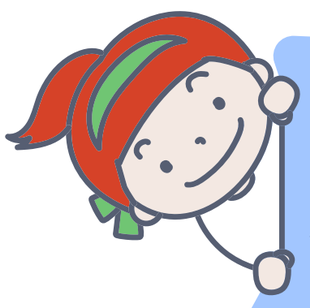

小学1年生
～
中学3年生



2027年1月31日（日）



10:00 am ～11:30 am



30人まで（抽選）

申し込み：

小学生は
保護者が
つれてきてください！

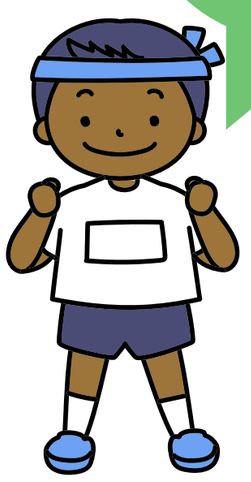

保護者の
見学は　できます。

ちず



12/1～1/11
申し込みが
できます！



福岡武道館
（福岡市博多区東公園８－３）

JICA 国際協力機構

公益財団法人
福岡よかトピア国際交流財団
Fukuoka City International Foundation

問い合わせ：i-koryu@fcif.or.jp
092-262-1744

財団HP

Free Children's Event!

1/31/2027 10 am~11:30 am

Fukuoka Budokan, 8-3 Higashi Koen, Hakata-ku, Fukuoka City

Elementary School 1st Grade - Junior High School 3rd Grade

Limited to 30 People (Lottery-Based)

Apply here!

Foundation Website

Let's have fun playing a game of tag from Madagascar!

We will use easy Japanese!

儿童欢乐免费活动！

1月31日（日）10 am～11:30 am

福冈武道馆（福冈市博多区东公园8-3）

参加对象：小学1年级 ～ 初中3年级

人数上限：30人（抽签决定）

报名入口

财团官网

一起来体验马达加斯加的捉迷藏游戏吧！

使用简单日语进行活动！

Sự kiện miễn phí dành cho trẻ em!

31/1/2027 (Chủ nhật) 10 am ~ 11:30 am

Fukuoka Budokan (Võ đường Fukuoka)
- 8-3 Higashi Koen, Hakata-ku, Fukuoka

Từ lớp 1 tiểu học đến lớp 3 trung học cơ sở
Giới hạn 30 người (bốc thăm)

Đăng ký:

Website Quỹ

Cùng chơi trò đuổi bắt của Madagascar nhé!

Sự kiện sử dụng tiếng Nhật đơn giản!

무료 어린이 대상 이벤트!

1월 31일 (일) 10 am~ 11:30 am

후쿠오카 무도관
(후쿠오카시 하카타구 히가시공원8-3)

초등학교1학년~중학교 3학년
정원: 30명 (추첨)

신청:

재단HP

마다가스카르의 술래잡기를 즐겨봐요!

쉬운 일본어를 사용합니다!

“बालबालिकाका लागि निःशुल्क कार्यक्रम!”

जनवरी ३१ (आइतबार),
बिहान १० देखि ११:३० बजेसम्म

फुकुओका बुदोकान
(फुकुओका–शि, हाकाता–कु, हिगाशी कोएन ८–३)

प्राथमिक विद्यालय पहिलो कक्षादेखि जुनियर हाई स्कूल तेस्रो कक्षासम्म

क्षमता: ३० जना (लटरीद्वारा)

आवेदन:

फाउन्डेसन HP

माडागास्करको “पक्रा-पक्री” (ओनिगोक्को) खेल खेल्दै रमाइलो गरौँ!

कार्यक्रममा सजिलो जापानी भाषा प्रयोग गरिनेछ!